

Reisezug- und Triebwagen

Vermessen beim Neubau

Meßvorgänge

DIN
25 043
Teil 2

Passenger coaches and railcars; Constructional measuring;
Measuring methods
Voitures et engins moteurs; Mesurage au cours de la construction;
Processus de mesurage

Ersatz für Ausgabe 01.85

In den bildlichen Darstellungen dieser Norm sind nicht alle Meßstellen-Maßbezeichnungen aufgeführt.
Vermessungsgrundlagen siehe DIN 25 043 Teil 1

Meßvorgang 1

Abstand der Langträger von der Wagenlängsmittle

Bauteil:	Langträger
Bezug:	Wagenlängsmittle
Bauzustand:	Fertiger Wagenkasten
Nennmaß:	Fahrzeugspezifisch
Maß:	y 30
Meßstellen und Grenzabmaße:	1 und 5, Wagenende ¹⁾ : 2 und 4, Hauptquerträger: 3, Wagenmitte:

} $\begin{matrix} 0 \\ -6 \end{matrix}$ mm

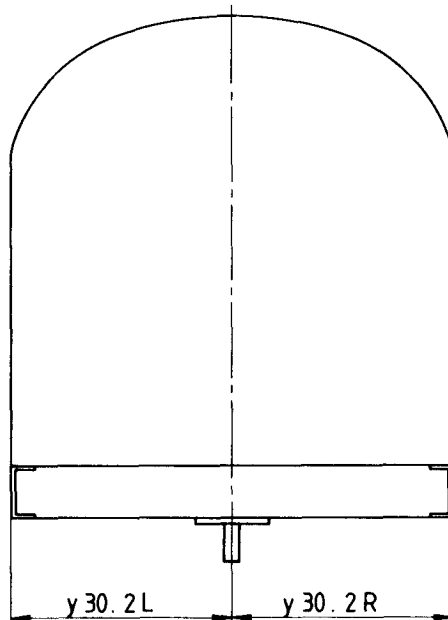

1) Die Meßstellen 1 und 5 sind identisch mit den Meßstellen 1 und 3 des Meßvorganges 6 und den Loten zum Herstellen der Bezugslage.

Fortsetzung Seite 2 bis 16

Normenausschuß Schienenfahrzeuge (FSF) im DIN Deutsches Institut für Normung e.V.

Meßvorgang 2

Vertikale Abweichung der Langträger von der Geraden in Wagenmitte und am Langträgerende (Kopfstück)

- Bauteil: Langträger
 Bezug: Langträger am Hauptquerträger. Für Meßstelle 2 Mittelwert beider Bezugswerte.
 Bauzustand: Fertiger Wagenkasten
 Maß: z 30
 Meßstellen und Toleranzen: 1 und 3, Langträgerende am Kopfstück: $\pm \frac{2}{1}$ mm je 1000 mm Abstand zwischen der Meßstelle und dem Hauptquerträger
 2 Wagenmitte: 0,4 mm je 1000 mm Hauptquerträger-Abstand

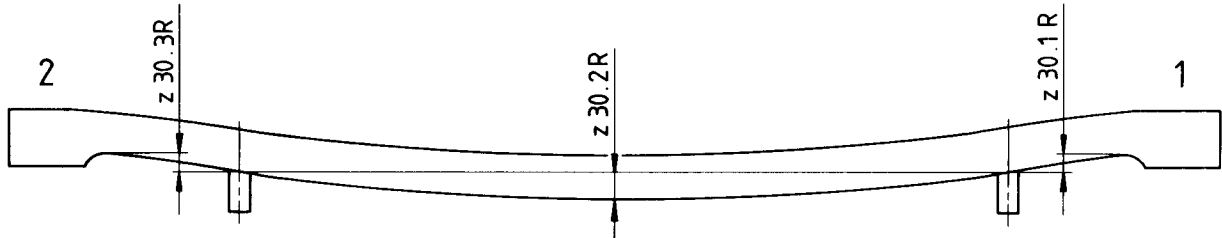

Meßvorgang 3

Abstand der Langträger zur Bezugsebene

- Bauteil: Langträger
 Bezug: Bezugsebene
 Bauzustand: Fertiger Wagenkasten
 Nennmaß: Fahrzeugspezifisch
 Maß: z 31
 Meßstellen und Grenzabmaße: 1 und 2, Hauptquerträger: ± 5 mm

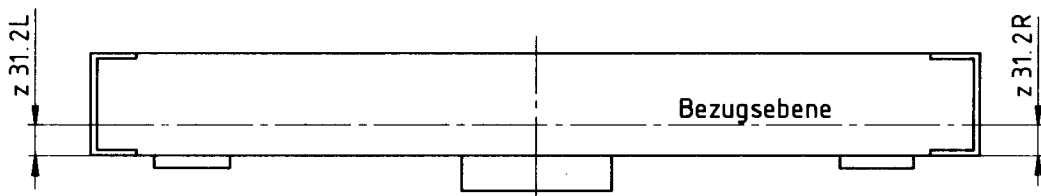

Meßvorgang 4

Rechtwinkligkeit der Kopfstücke zur Wagenlängsmittle

- Bauteil: Kopfstück
 Bezug: Wagenlängsmittle
 Bauzustand: Beliebig
 Maß: x 30
 Meßstellen und Rechtwinkligkeitstoleranz: 1 und 2, Wagenende: 5 mm je 1750 mm

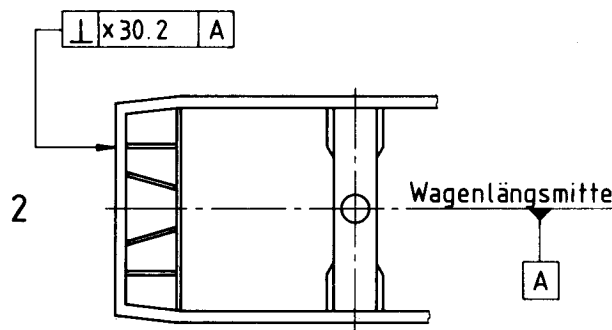

Meßvorgang 5

Abstand der Drehpfannen oder die sie ersetzenden Teile voneinander und Länge des Untergestells

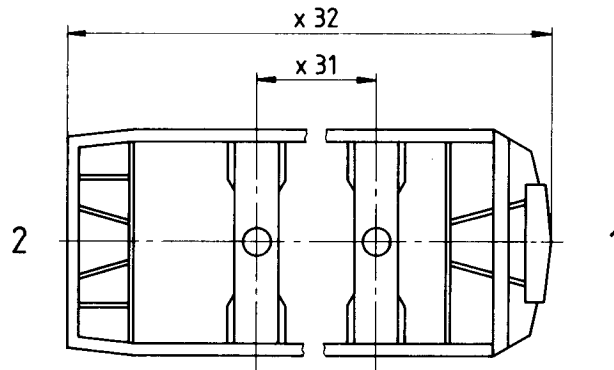
**5.1**

Bauteil:	Drehpfanne oder die sie ersetzenden Teile
Bauzustand:	Beliebig
Nennmaß:	Fahrzeugspezifisch
Maß:	x 31
Grenzabmaße:	DIN 8570 – B

5.2

Bauteil:	Untergestell
Bauzustand:	Beliebig
Nennmaß:	Fahrzeugspezifisch
Maß:	x 32
Meßstelle und Grenzabmaße:	In Wagenlängsmittle gilt die in der Zeichnung eingetragene Maßtoleranz. Sie darf nicht kleiner als das Grenzabmaß von x 31 sein und ist in das Meßblatt zu übernehmen.